(第二種郵便物認可)　昭和十六年三月十四日（金曜日）　臺灣日日新報　第一万四千七百三十號　(一)

臺灣新報

本紙一ヶ月定價金拾錢・三ヶ月金參圓・六ヶ月金六圓・壹ヶ年金拾二圓　廣告料特別契約ニ依ル　臺北市北門町一丁目一番地　臺灣日日新報社　電話五局一〇番　振替口座臺北二番

日刊夕刊共八頁

作前江江人行廣告報

地番弐州目丁町榮市北臺

社報新日日洞臺所行發

武漢、通城方面より 自主的撤退を完了

中支軍當局談

【重慶〇〇十二日發同盟】武漢、通城方面の敵軍は十二日より十三日に亙り、自主的撤退を完了し、悉く新陣營を完成するに至つた、右に關し中支軍では十三日午前左の如き當局談を發表した

軍は從來方面及び通城方面に於ける敵軍の動向を注視せるが、敵は我が軍の壓迫を受けざるに拘らず、自主的に從來の位置にありたる各面の陣地を放棄し、更に後方の有利なる地點に陣地を占領し、新陣營を完成するに至つたるものと判斷し、我が軍は從來の作戰目的に基づき、敵の撤退に乘じ、之が追擊を開始し、目下各方面に於て敵と交戰中なり

武寧、通城方面より 自主的撤退を完了

中支軍當局談

【重慶〇〇十二日發同盟】中支軍は武寧、通城方面の敵軍に對し、自主的撤退を完了し

財政膨脹と國民貯蓄の指導

安定せる長期蓄積へ

一

十六年度國庫豫算は二千億を突破し、臨時軍事費特別會計を合せて百三十億餘と決定した、之に對し國債發行額は二百億に近い大豫算が編成されることになる。豫算の内容は豫算總則の内に一時借入金利子支拂ひ財源に關する件につき定めるやうだけの外餘り變わりはないが、財源調達には内外八十五億餘を公債收入にたよることになつてゐるから豫算の膨脹に當つては國民の協力を特に必要とする。即ち前の如く歳入歳出豫算の運營は依然として好ましき財政インフレーションへの素地を胚胎してゐるやうなもので、一般國民は從つて國民と共に一段となり之が對策に關し、新たな決心によつて公債の消化、通貨膨脹力の抑制、低物價政策等の諸對策を講ぜねばならない。

これらの對策は固より國民の協力に俟つべきものであり、又されてこそ之が實效も擧るのであるが、今日國債發行額が三百億に到達し、新豫算に二百億餘を上廻る公債を發行せんとする時、國民が從來の如く單に公債は貯蓄の對象であるとの觀念を以て之に應ずるが如きは、國民の正しき理解を缺くものである。國民の正しき理解を前提とする全面的協力が絶對に必要なのである。

政府に於ても之が實現に努力を拂ひつゝあるが、一面國民生活安定の見地より、物價の騰貴を防止し、之により通貨の膨脹、從つて通貨價値の低落を防ぐ爲、一段の强力なる措置を講ずる必要がある。

之が爲には、從來の如く單に物價の現狀を以て凍結するが如きは、物價の正しき調整を期し得ないばかりか、却つて物價の不合理を固定化するの結果となるを以て、物價の現狀に於ける不合理を是正し、之を適正なる水準に引下げ、之を以て凍結するの方策

閑院若宮兩殿下
新高築港と水社に御成
總督府督發

閑院若宮兩殿下には臺中御滯在中より引續き御元氣にわたらせられ、十三日午前臺中出發、途中彰化驛、鹿港などの要所に御下車、夫々御視察遊ばされ、十三日午前臺南着、直ちに御昼食の後、新高築港と水社に御成、御視察遊ばされた

北白川宮能久親王八十周年御祭典に參列の爲め臺北へ御滯在中の閑院若宮兩殿下には、十三日午前臺中出發、途中彰化驛、鹿港などの要所に御下車、夫々御視察遊ばされ、十一時三十二分能化驛着山線に御乘換、午後一時八分能化驛着の御乘用列車にて一時五十二分水裡驛に御着、暫時御休憩の後、再び自動車に御乘遊ばされ三時四十三分水社驛水社に御着、同所より水社御休所に御憩遊ばされたり

臺北州下は闇黒一色
防訓第一夜の燈火管制

臺北州防空訓練第一日、十二日は夫々職につき、自動車、人力車、通行人などはひしめき合ひ、灯火管制に入るや日中の雑踏は嘘のやうに消え去り、街燈の影もたよりなく、家庭の窓も固く閉ざされ、燈火管制の第一夜を迎へた臺北州下は只闇黒一色にぬりつぶされ、午後六時四十分から下奎府町公園附近で消火訓練が行はれ、午後六時サイレンがけたたましく吹鳴されると間髪を入れる防護団は夫々行人もそうそく様々に防護服具が整備せられ今回は午後十時三分解除となつたが、引續き一夜づつ

臺北州防空訓練第一日、十二日の臺北地區における訓練指導は朝の新公園における防護および救護訓練、午後一時二十分から下奎府町公園附近で消火訓練が行はれ、午後六時サイレンがけたたましく吹鳴されると間髪を入れる防護団は夫々行人もそうそく様々に防護服具が整備せられ今回は午後十時三分解除となつたが、引續き一夜づつ

繃足婆さんも出る
城北地區家庭班の訓練

城北防護團第一區長は直ちに防火班を出動せしめ手押ポンプで防火に活躍したが火勢がいよく熾烈を加へ、他に應援したが火勢がいよく熾烈となつてきたので午後一時十分、臺北州知事官舎の消火隊に應援を求めた、消防隊は午後一時二

南進拓士を歡迎
北斗街準備を進む

【臺中市發】臺中市郡鄉重要分會の查閱【臺中市發】臺中州北斗郡大會各分會にては二月分會を終了と共に來る十五、六兩日臺中市分會を最後に各部會長會議そなほと

結婚相談所を新設
優生結婚の理想實現

【臺南發】步兵第二聯隊に於ては軍人遺家族の結婚相談所を新設し軍人遺家族の結婚に關して積極的に斡旋する筈にて目下準備中なるが

港灣行政の一元化
中北支を視察して痛感

【臺北發】十五日午前八時半より市公會堂に於て十二日間開催の第四回臺北州下各支廳長會議は

家庭防空の認識
臺南の防空と映畫の夕

【臺南特電】本島軍官民防空思想の普及徹底を期する爲め二日目の十二日午後八時より市公會堂に於て開かれた

大湖神社竣工
二十日から祭典

【大湖特電】苗栗大湖神社は今回社殿を新築中の大湖神社はこの程新築成つたので來る二十四日から二十七日までの四日間その祭典を執り行ふことゝなつた

馬公で慰安會

【馬公特電】軍人遺家族慰問會馬公部會では十二、三日の兩日馬公會館で招魂祭參拜、新聞の讀み聞かせ會の催し物三日よりの兩日間慰安會を開催し來る參拜を待つてゐる

看天田も水田化
長雨も餘り心配ない

【嘉義特電】嘉義地方一帶の十日來の雨量は平均百粍餘に達し嘉義郡下一帶の水田は殆んど全部水浸しの狀態にあるが

保甲役員には國語解者を
中食は甘藷で

【嘉義特電】嘉義郡では今月末に保甲役員の任期が滿了となるので一齊に改選が行はれることゝなつたが

一期作米大增產へ
臺南州の增產强調週間

【臺南特電】臺南州では米穀增產の一翼として

勤行報國青年隊
訓練終へて解散

【臺中特電】昨年十二月十四日臺中州下に結成された勤行報國青年隊は

桐の大造林
中埔庄五百甲を選定

【嘉義特電】嘉義縣の國境に跨る阿里山山脈中の森林を開發し

女子の勞働心喚起
產米報國挺身隊結成

【臺南特電】臺南產業組合主催の第一回講習會は豫定より二週間繰上げて二十二、二十三兩日兩日間臺南州廳講堂に於て開催されたが

高雄魚市場やつと活況
コレラ防遏の見透しつく

【高雄特電】コレラ患者の發生で取締關係上一時全く休業の已むなきに至り

葬儀費用を節約し國防獻金

【臺南特電】臺南市の各町家各種會社等に於ては今回の支那事變勃發以來擧國一致の精神に則り

鐵橋渡る不心得者轢死

【嘉義特電】嘉義郡竹崎庄觀二三五番地先鐵道線路は去る廿日午前九時半頃

老春

川口松太郎作　伊勢良夫畫

(21)

中風・高血壓・神經痛は血の濁りが原因
血液を淨化して治る

「循環を良くすれば」

花と植木
陽春園植

寄季植物總目錄無代進呈

兵庫縣川邊郡山本

りん病(消渴)無代進呈
短期減圖療法を詳記した

定價五十錢の書本

京都市伏見南土口町　東亞洋行

腦病神經の症狀

腦病、神經病、腦神經衰弱、腦膜炎、中風、てんかん、ヒキツケ、腦溢血、耳鳴、腦疾症、頭痛、眩暈、逆上、記憶力、判斷力、活動力、根氣力、思考力、集中力の減退、肩コリ、多夢、寢汗、取越苦勞、雜念妄想、憂鬱症、忘症、心悸亢進、發狂、恐怖症、心臟病、異性長上等恐怖症、感情變化烈し、心悸亢進、發狂、恐怖症、作を起し、座擧不能、足腰立たず、食慾減退、疲勞倦怠、腎臟障害、便祕症等以上の症狀の人は

良藥五拾錢分と强腦寶錄を無代進呈

健康美！一第ナテレ

ムーノク用素の革創士博精三
ンキスポレ

痒い皮膚病は

皮下に吸收し驅蟲、速效劑まで殺滅するアスターが理想的！

シマズ、痛まず

快く痒みを止め

治りの早い新劑

婦人小兒の柔肌に安全！

ムーノ

臺灣日日新報 第一万四千七百三十號 昭和十六年三月九日第三種郵便物認可 昭和十六年三月九日（金曜日）

武器貸與法成立など 獨逸は何等驚かず 春季大攻勢確信あり

【ベルリン十二日發同盟】ドイツ外務當局は米國の對英援助法案の成立につき十二日左の如く獨の立場を闡明した

獨逸の成立は我々に取つては何等驚くべき事でない、米の援助は既にこれ迄屢々英國に與へられて來たものであり、從つてこれが法律になつたと云ふ事は單にこの援助の現狀を變更するものではない、從つて獨逸は米國の參戰を意味するものとは考へない、獨逸は米國の參戰に關しては何等の考慮も拂つてゐない

【ベルリン十二日發同盟】ルーズベルト大統領のレイバー・デー（勞働祭）に際する七十七分間放送演説は左の如く要約される

一、アメリカは目下民主主義の擁護に關し重大な危機に直面してゐる

一、獨逸に關する限り英國を打倒することに依つてのみ獨逸の世界制覇を阻止し得ると信じてゐるアメリカ人士の數は日々增加しつゝある

一、獨逸の世界制覇は民主主義諸國民の生活樣式を變更せしめ、從つてアメリカ人の生活樣式をも變更せしめるであらう

曉眠を破る警報

實戰さながらの猛訓練

第一日の島都

頼母しい家庭班の活躍

川村統監の一行

幹部の指導訓練を視察

壯烈な各種訓練

整然たる基隆市防空陣

行動は終始眞剣

防火用水の確保工作

燈火管制の注意

遮蔽裝置は七時から

西尾大將凱旋

神戸に晴れの上陸第一歩

和知參謀長

在北各部隊を初巡視

渡歐の松岡外相

伊勢大廟に參拜

新臺北憲兵隊長

石田大佐十五日に着任

遺兒列車や增結車

靖國の遺兒上京に備ふ

今夜は月食

島都の防空訓練第一日

原地區事務所長以下統監部一行の視察　③防火演習（以上臺北第一國民學校にて）

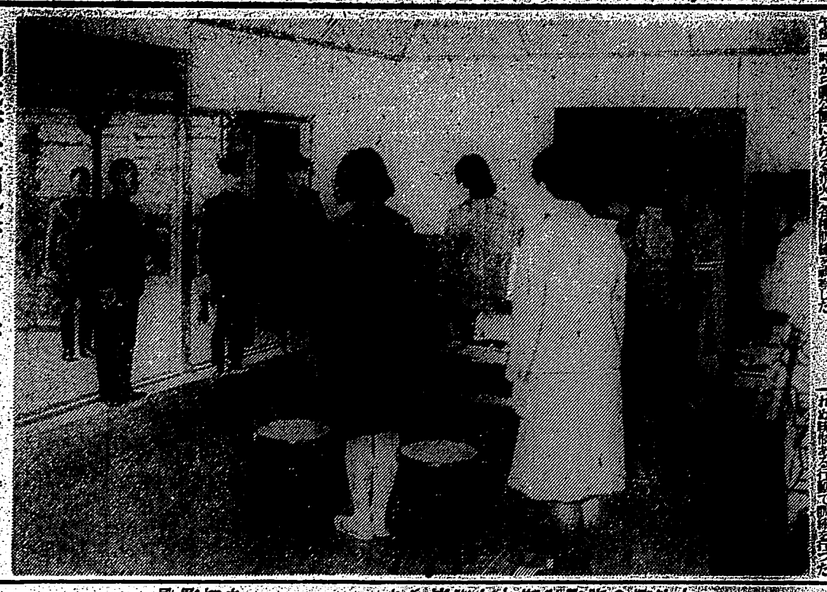

閑院若宮兩殿下愛國婦人會臺中支部遺家族授産所を御視察遊ばさる

西亞新建設の礎石

"南洋日本町の研究"

學士院賞に輝く岩生教授

基隆の時局恤兵展

待望のうちに開幕

愾りやる心算

大坪臺北陸軍病院長談

香取丸入港

金井拓務省警務課長來臺

ポンジー　粉白粉

當組合理事岩崎廣人殿儀三月十二日午後八時四十五分御死去被致候間此段謹告候也　昭和十六年三月十二日　基隆庶民信用組合

父廣人儀八十三歳を以て三月十二日午後八時四十五分病氣のため死去致候間生前厚誼を辱知の各位に謹告仕候　昭和十六年三月十二日　子女　岩崎と志　孫　岩崎弘一

臺灣名産　おすの天風　煎茶

日本最初ノ專賣特許　泡のない　國策洗劑　アカネ

いなの泡

特效

一、石鹸や他の洗劑に數倍する洗滌力を有し「海水、硬水、溫泉」にも適應する特許劑ですが絶對に素地を傷めず素敵な洗ひ榮えが致します

一、「スフ」によく、「組」によく「毛織物」其の他何でも五分間つけて輕く押し洗ひにして又はふり洗ひにして戴けば垢は落ち油が拔けてふうわりと新品同樣に仕上り縮んだり皺になりません

シミや汚れのきついツ個所は洗劑をブつけて叩いて頂けばきれいに取れます

一、石鹸や他の洗劑のやうに泡がないため一回水洗ひして其儘乾せば宜しく御家庭用、工業用、營業用に手輕でとてもたすかります。

其他髮洗ひ、晝寢、食器洗等效果萬能です、詳しい事は無料添付の洗濯法の卷を御覽下さればおためになります……

陸海軍、各國醫御用達

株式會社　アカネ齒磨本舗洗劑部

臺灣發賣元

株式會社　近藤商會

淋疾の根本治療に

内服による最高度の純正化学療法剤

短期間に治癒する

急性淋疾
慢性淋疾
副睾丸炎
攝護腺炎
婦人病
扁桃腺炎
其他凡ゆる化膿症

サオキンは、淋菌や化膿菌を根本から殺菌滅滅する藥治的有効根基を最も高率に含有してをり、内服によつて血液中に吸收された有効要素は、體内の凡ゆる組織を循環して、病原菌、及病毒素を徹底的に一掃する。從つて奏効極めて迅速であり、短期日に治療の目的を達成する事が出來る。純度最高、副作用絶無

サオキン

樂價低廉
33錠入
60錠入
100錠入
180錠入
250錠入
藥店にあり
東京神田錦町
アルス藥品部
振替東京 7319

◎齒痛に頭痛はカオカンに限る◎

★傷痍の記章護國の光★

意外に多い　黒い電球

黒くなつた電球は不經濟です！

電球が黒くなるのはタングステン粉末が蒸發する爲で、如何に壽命が長くとも、すぐ黒くなる樣な電球は電氣代を無駄にする不良球です……

マツダ

新燭光制

家庭

回覽板はやさしく

溫かみのある言葉を使へ

一、來る××日午後×時から××公會堂で隣組大佐××××大佐の防空についてのお話がありますから多數お集下さい

二、各隣組で隣組貯金を始めましたから、ご希望の方は隣金と名前を書き、ハンを押してください

三、各隣組で甘藷などうまいものの共同購入を計畫しますから、ご希望の方は申込下さい

右は甘藷が非常に豐作の際、米の代りに一時多量に食べろと云ふ命令が出た際の話で甘藷ばかり食べて居りました。そんな先は御免だと言ふ人々の聲へは甘藷の價格は出ないのであつて、米と甘藷とは八對二の割合で取引され、同じ澱粉質の食物として米と甘藷とは同價値を有するものであつたのである。

今年は甘藷が非常に豐作の際で、昨年は二十一億斤、昨年は二十五億斤に增産の豫定で、昨年の二十八億斤に比べますと、相當の增産であつた。今年はその三十億斤を突破する大豐作の見込です。御承知の通り昨年の第一回作米は二回に亘る颱風の爲に殆んどみるべき收穫がありませんでしたが、その代り甘藷が非常に豐作となつた譯は、天が米の不作を甘藷で賠償して呉れたと言ふべきで、感謝しなければなりません。

本島としては今年の甘藷を殺すにしては勿體ないわけで、甘藷の上に立つことが出來るわけです。そこで昔々の飢饉による米の代用食として考へられ、又は先づ主食の米の次に收穫して居つた甘藷を常用して米の不足を補ひ、食糧問題を解決しようと言ふ意味で、甘藷增産の計畫が樹てられたのであります。

甘藷は米に比べて澱粉質が少ないから、之を食べる場合には米と同じ分量を食べたのでは腹が減つて仕方がありません。從つて米の代用食として甘藷を食べる場合には米の二倍位の分量を食べなければなりません

暁の町 (119)

武田麟太郎作　林唯一畫

工場の内外(三)

夥はじめのうち……しのぶが厭しくてならない西川であつた。職場の空氣が聞いたばかりに、直接本人に當つてやるやうに冷くあしらはれたために一層それが厭しくなる。

——かよちやんか、あつかましい、阿呆へ出かけてやらう。

廣場の向ふ近くまで來て來てゐた。

「——おい、ここでとめてくれ」

と、運轉手に云つた、ドアを閉けようとするのに、

「——いいんだ、ここでよして待つ人があるんだから……」

阿部の空腹が見える場所なのだしのぶがそこへ出て來るのを避へようといふ魂膽であつた。

車の中で西川はムシやりかへつてゐた。中學生みたいに、眼を瞑らしながら、しのぶの姿を見送すまいと、ちつと眼を瞑してゐる。彼女は却々か出て來なかつたやつと、外套の襟を立てるやうにして、玄關をトリ來た彼女は、ちようと時間を超してゐる風に急ぎ足に市場の方へ歩いてゐつた。

「——あの女を追ひかけてくれ」

間もなく自動車を走らして自分でドアを開くと、

「——お嬢さん！」

さう呼びかけたが、對手には聞えない。

「——しのぶさん」

それで、彼女は漸く知ると振り向いた。驚きに不愉快さうな感情にいや增づいたとしても素振らぬ顧客だつた。そんなことには拘つかずに、

「——お乘りなさいよ、ちよつと、この自動車でお送りしませう」

いえ、いいんですと、はじめはしのぶも斷つてゐたが、あとしつこくよすので斷るにたつて、それでは乘り込んだ。

「——どこへ、いらつしやるの」

心の中には他の事を考へてゐた。

「——お自宅からまた出勤へ？」

ええとうなづく。

「——それちや、車をやつてあるきますから、どうぞ御乘りなさつて下さい」

ありがた迷惑な氣がした。

「——大丈夫に御勘定なんですよ、手間を取らせませんから……」

「——いや、いくらでもゆつくりしてください」

西川は平氣だるものだ。

廣場の待つてゐるやうにしのぶまでついて來さうな感じなので、しのぶは黙々しはじめる。

友軍砲兵の射撃に劣する如く敵砲彈

流れた

らしい。月が大分傾いた。風は吹きやまない。時間が流れたやうに二、四時間

なくこの長隊もそろそろと歩行出來るやうになつた。大分疲いつつさるさんから、たい大地の上に腰掛てゐた。私は時折同になつた。屍のある夜空に凍てゐるみたいな月が中天にかかつてゐた。その夜空と彼のやうにうねり續いてゐる屍體との間の空にした雪山が續けもいれるやうに感覺が絶えず流れた。私はいつか不知識の中に傾聽し、そうしたことを繼續した。大分經つたことに間もなく夜が明けた。私はまた夜が深いと思つてゐたので、暗い夜空である明けがたのである。林や山田や竹林のある部落が明瞭だつた。私は部隊が部落に止つた。其處には部隊が配列を亂いて時の到るのを待ちながら、林や山田や竹林のある部落が明瞭だつた。私はまた夜が深いと思つてゐたので、暗い夜空である明けがたのである。

答　同會員規約第……條に依れば昭和十五年六月三十日迄に雇傭して居る同少年の同期の百分の七十（一、二未滿の端數は一として計算）までしか雇入ることが出來ません、從つて新規の採用は今日は二人以下に減じたこと六人までは雇入れることが出來る譯です（會員相談係談）

時局經濟相談欄

青少年の雇傭

問　總動員法發動以來、青少年の雇傭に關して屢々ましたが、普通一般に關しましてのこれが總數（各少年を以て）をしたいと思ひますが、少年を雇入（職業會に）登記しませんか。

銃聲は

大意に變しなつた。部隊は何時出發することなく依然としてゐる。私は部隊が動しようにないので背負袋から毛布をほづして眠つた。足の先から頭の天邊まで寢すところなく、ぐるぐると毛布を卷つた。私はかりでちがせた時間に眠つたので濡れたのである。基隆に上陸うた後に聽からかしく引き續つた。

銃聲は

大意に變しなつた。部隊は何時出發することなく依然としてゐる。私は部隊が動しようにないので背負袋から毛布をほづして眠つた。足の先から頭の天邊まで寢すところなく、ぐるぐると毛布を卷つた。私はかりで

英國援助新ルート

絲島使用を米學者提唱

【ワシントン發同盟】國際關係の權威者として米國の英國援助對策に重要な役割を演じつゝある米國ジョンズ・ホプキンス大學のエドワード・グリーンランド博士は、ワシントンに於ける講演會に於て、英國援助の最も有效な方法は英本國の防衛に直接に關係ある地點に於て米國の軍需品を英國軍隊に渡すことであると述べ、その地點として北アイルランドの絲島を擧げた。

グリーンランド博士は、英國援助の方法として、(一)英國の船舶を米國の港灣に於て修理すること、(二)米國の船舶を英國の港灣に於て修理すること、(三)英國の船舶を米國の港灣に於て修理すること、(四)米國の船舶を英國の港灣に於て修理すること、(五)米國の船舶を絲島に於て修理すること、(六)絲島を英國の港灣に於て修理すること、(七)絲島を米國の港灣に於て修理すること、(八)絲島を絲島に於て修理すること、(九)絲島を英國の港灣に於て修理すること、(十)絲島を米國の港灣に於て修理すること、(十一)絲島を絲島に於て修理すること、(十二)絲島を英國の港灣に於て修理すること、(十三)絲島を米國の港灣に於て修理すること、(十四)絲島を絲島に於て修理すること、(十五)絲島を英國の港灣に於て修理すること、(十六)絲島を米國の港灣に於て修理すること、(十七)絲島を絲島に於て修理すること、(十八)絲島を英國の港灣に於て修理すること、(十九)絲島を米國の港灣に於て修理すること、(二十)絲島を絲島に於て修理すること、(二十一)絲島を英國の港灣に於て修理すること、(二十二)絲島を米國の港灣に於て修理すること、(二十三)絲島を絲島に於て修理すること、(二十四)絲島を英國の港灣に於て修理すること、(二十五)絲島を米國の港灣に於て修理すること、(二十六)絲島を絲島に於て修理すること、(二十七)絲島を英國の港灣に於て修理すること、(二十八)絲島を米國の港灣に於て修理すること、(二十九)絲島を絲島に於て修理すること、(三十)絲島を英國の港灣に於て修理すること、(三十一)絲島を米國の港灣に於て修理すること、(三十二)絲島を絲島に於て修理すること、(三十三)絲島を英國の港灣に於て修理すること、(三十四)絲島を米國の港灣に於て修理すること、(三十五)絲島を絲島に於て修理すること、(三十六)絲島を英國の港灣に於て修理すること、(三十七)絲島を米國の港灣に於て修理すること、(三十八)絲島を絲島に於て修理すること、(三十九)絲島を英國の港灣に於て修理すること、(四十)絲島を米國の港灣に於て修理すること、(四十一)絲島を絲島に於て修理すること、(四十二)絲島を英國の港灣に於て修理すること、(四十三)絲島を米國の港灣に於て修理すること、(四十四)絲島を絲島に於て修理すること、(四十五)絲島を英國の港灣に於て修理すること、(四十六)絲島を米國の港灣に於て修理すること、(四十七)絲島を絲島に於て修理すること、(四十八)絲島を英國の港灣に於て修理すること、(四十九)絲島を米國の港灣に於て修理すること、(五十)絲島を絲島に於て修理すること、(五十一)絲島を英國の港灣に於て修理すること、(五十二)絲島を米國の港灣に於て修理すること、(五十三)絲島を絲島に於て修理すること、(五十四)絲島を英國の港灣に於て修理すること、(五十五)絲島を米國の港灣に於て修理すること、(五十六)絲島を絲島に於て修理すること、(五十七)絲島を英國の港灣に於て修理すること、(五十八)絲島を米國の港灣に於て修理すること、(五十九)絲島を絲島に於て修理すること、(六十)絲島を英國の港灣に於て修理すること、(六十一)絲島を米國の港灣に於て修理すること、(六十二)絲島を絲島に於て修理すること、(六十三)絲島を英國の港灣に於て修理すること、(六十四)絲島を米國の港灣に於て修理すること、(六十五)絲島を絲島に於て修理すること、(六十六)絲島を英國の港灣に於て修理すること、(六十七)絲島を米國の港灣に於て修理すること、(六十八)絲島を絲島に於て修理すること、(六十九)絲島を英國の港灣に於て修理すること、(七十)絲島を米國の港灣に於て修理すること、(七十一)絲島を絲島に於て修理すること、(七十二)絲島を英國の港灣に於て修理すること、(七十三)絲島を米國の港灣に於て修理すること、(七十四)絲島を絲島に於て修理すること、(七十五)絲島を英國の港灣に於て修理すること、(七十六)絲島を米國の港灣に於て修理すること、(七十七)絲島を絲島に於て修理すること、(七十八)絲島を英國の港灣に於て修理すること、(七十九)絲島を米國の港灣に於て修理すること、(八十)絲島を絲島に於て修理すること、(八十一)絲島を英國の港灣に於て修理すること、(八十二)絲島を米國の港灣に於て修理すること、(八十三)絲島を絲島に於て修理すること、(八十四)絲島を英國の港灣に於て修理すること、(八十五)絲島を米國の港灣に於て修理すること、(八十六)絲島を絲島に於て修理すること、(八十七)絲島を英國の港灣に於て修理すること、(八十八)絲島を米國の港灣に於て修理すること、(八十九)絲島を絲島に於て修理すること、(九十)絲島を英國の港灣に於て修理すること、(九十一)絲島を米國の港灣に於て修理すること、(九十二)絲島を絲島に於て修理すること、(九十三)絲島を英國の港灣に於て修理すること、(九十四)絲島を米國の港灣に於て修理すること、(九十五)絲島を絲島に於て修理すること、(九十六)絲島を英國の港灣に於て修理すること、(九十七)絲島を米國の港灣に於て修理すること、(九十八)絲島を絲島に於て修理すること、(九十九)絲島を英國の港灣に於て修理すること、(百)絲島を米國の港灣に於て修理すること、(百一)絲島を絲島に於て修理すること、(百二)絲島を英國の港灣に於て修理すること、(百三)絲島を米國の港灣に於て修理すること、(百四)絲島を絲島に於て修理すること、(百五)絲島を英國の港灣に於て修理すること、(百六)絲島を米國の港灣に於て修理すること、(百七)絲島を絲島に於て修理すること、(百八)絲島を英國の港灣に於て修理すること、(百九)絲島を米國の港灣に於て修理すること、(百十)絲島を絲島に於て修理すること、(百十一)絲島を英國の港灣に於て修理すること、(百十二)絲島を米國の港灣に於て修理すること、(百十三)絲島を絲島に於て修理すること、(百十四)絲島を英國の港灣に於て修理すること、(百十五)絲島を米國の港灣に於て修理すること、(百十六)絲島を絲島に於て修理すること、(百十七)絲島を英國の港灣に於て修理すること、(百十八)絲島を米國の港灣に於て修理すること、(百十九)絲島を絲島に於て修理すること、(百二十)絲島を英國の港灣に於て修理すること、(百二十一)絲島を米國の港灣に於て修理すること、(百二十二)絲島を絲島に於て修理すること、(百二十三)絲島を英國の港灣に於て修理すること、(百二十四)絲島を米國の港灣に於て修理すること、(百二十五)絲島を絲島に於て修理すること、(百二十六)絲島を英國の港灣に於て修理すること、(百二十七)絲島を米國の港灣に於て修理すること、(百二十八)絲島を絲島に於て修理すること、(百二十九)絲島を英國の港灣に於て修理すること、(百三十)絲島を米國の港灣に於て修理すること、(百三十一)絲島を絲島に於て修理すること、(百三十二)絲島を英國の港灣に於て修理すること、(百三十三)絲島を米國の港灣に於て修理すること、(百三十四)絲島を絲島に於て修理すること、(百三十五)絲島を英國の港灣に於て修理すること、(百三十六)絲島を米國の港灣に於て修理すること、(百三十七)絲島を絲島に於て修理すること、(百三十八)絲島を英國の港灣に於て修理すること、(百三十九)絲島を米國の港灣に於て修理すること、(百四十)絲島を絲島に於て修理すること、(百四十一)絲島を英國の港灣に於て修理すること、(百四十二)絲島を米國の港灣に於て修理すること、(百四十三)絲島を絲島に於て修理すること、(百四十四)絲島を英國の港灣に於て修理すること、(百四十五)絲島を米國の港灣に於て修理すること、(百四十六)絲島を絲島に於て修理すること、(百四十七)絲島を英國の港灣に於て修理すること、(百四十八)絲島を米國の港灣に於て修理すること、(百四十九)絲島を絲島に於て修理すること、(百五十)絲島を英國の港灣に於て修理すること、(百五十一)絲島を米國の港灣に於て修理すること、(百五十二)絲島を絲島に於て修理すること、(百五十三)絲島を英國の港灣に於て修理すること、(百五十四)絲島を米國の港灣に於て修理すること、(百五十五)絲島を絲島に於て修理すること、(百五十六)絲島を英國の港灣に於て修理すること、(百五十七)絲島を米國の港灣に於て修理すること、(百五十八)絲島を絲島に於て修理すること、(百五十九)絲島を英國の港灣に於て修理すること、(百六十)絲島を米國の港灣に於て修理すること、(百六十一)絲島を絲島に於て修理すること、(百六十二)絲島を英國の港灣に於て修理すること、(百六十三)絲島を米國の港灣に於て修理すること、(百六十四)絲島を絲島に於て修理すること、(百六十五)絲島を英國の港灣に於て修理すること、(百六十六)絲島を米國の港灣に於て修理すること、(百六十七)絲島を絲島に於て修理すること、(百六十八)絲島を英國の港灣に於て修理すること、(百六十九)絲島を米國の港灣に於て修理すること、(百七十)絲島を絲島に於て修理すること、(百七十一)絲島を英國の港灣に於て修理すること、(百七十二)絲島を米國の港灣に於て修理すること、(百七十三)絲島を絲島に於て修理すること、(百七十四)絲島を英國の港灣に於て修理すること、(百七十五)絲島を米國の港灣に於て修理すること、(百七十六)絲島を絲島に於て修理すること、(百七十七)絲島を英國の港灣に於て修理すること、(百七十八)絲島を米國の港灣に於て修理すること、(百七十九)絲島を絲島に於て修理すること、(百八十)絲島を英國の港灣に於て修理すること、(百八十一)絲島を米國の港灣に於て修理すること、(百八十二)絲島を絲島に於て修理すること、(百八十三)絲島を英國の港灣に於て修理すること、(百八十四)絲島を米國の港灣に於て修理すること、(百八十五)絲島を絲島に於て修理すること、(百八十六)絲島を英國の港灣に於て修理すること、(百八十七)絲島を米國の港灣に於て修理すること、(百八十八)絲島を絲島に於て修理すること、(百八十九)絲島を英國の港灣に於て修理すること、(百九十)絲島を米國の港灣に於て修理すること、(百九十一)絲島を絲島に於て修理すること、(百九十二)絲島を英國の港灣に於て修理すること、(百九十三)絲島を米國の港灣に於て修理すること、(百九十四)絲島を絲島に於て修理すること、(百九十五)絲島を英國の港灣に於て修理すること、(百九十六)絲島を米國の港灣に於て修理すること、(百九十七)絲島を絲島に於て修理すること、(百九十八)絲島を英國の港灣に於て修理すること、(百九十九)絲島を米國の港灣に於て修理すること、(二百)絲島を絲島に於て修理すること、(二百一)絲島を英國の港灣に於て修理すること、(二百二)絲島を米國の港灣に於て修理すること、(二百三)絲島を絲島に於て修理すること、(二百四)絲島を英國の港灣に於て修理すること、(二百五)絲島を米國の港灣に於て修理すること、(二百六)絲島を絲島に於て修理すること、(二百七)絲島を英國の港灣に於て修理すること、(二百八)絲島を米國の港灣に於て修理すること、(二百九)絲島を絲島に於て修理すること、(二百十)絲島を英國の港灣に於て修理すること、(二百十一)絲島を米國の港灣に於て修理すること、(二百十二)絲島を絲島に於て修理すること、(二百十三)絲島を英國の港灣に於て修理すること、(二百十四)絲島を米國の港灣に於て修理すること、(二百十五)絲島を絲島に於て修理すること、(二百十六)絲島を英國の港灣に於て修理すること、(二百十七)絲島を米國の港灣に於て修理すること、(二百十八)絲島を絲島に於て修理すること、(二百十九)絲島を英國の港灣に於て修理すること、(二百二十)絲島を米國の港灣に於て修理すること、(二百二十一)絲島を絲島に於て修理すること、(二百二十二)絲島を英國の港灣に於て修理すること、(二百二十三)絲島を米國の港灣に於て修理すること、(二百二十四)絲島を絲島に於て修理すること、(二百二十五)絲島を英國の港灣に於て修理すること、(二百二十六)絲島を米國の港灣に於て修理すること、(二百二十七)絲島を絲島に於て修理すること、(二百二十八)絲島を英國の港灣に於て修理すること、(二百二十九)絲島を米國の港灣に於て修理すること、(二百三十)絲島を絲島に於て修理すること、(二百三十一)絲島を英國の港灣に於て修理すること、(二百三十二)絲島を米國の港灣に於て修理すること、(二百三十三)絲島を絲島に於て修理すること、(二百三十四)絲島を英國の港灣に於て修理すること、(二百三十五)絲島を米國の港灣に於て修理すること、(二百三十六)絲島を絲島に於て修理すること、(二百三十七)絲島を英國の港灣に於て修理すること、(二百三十八)絲島を米國の港灣に於て修理すること、(二百三十九)絲島を絲島に於て修理すること、(二百四十)絲島を英國の港灣に於て修理すること、(二百四十一)絲島を米國の港灣に於て修理すること、(二百四十二)絲島を絲島に於て修理すること、(二百四十三)絲島を英國の港灣に於て修理すること、(二百四十四)絲島を米國の港灣に於て修理すること、(二百四十五)絲島を絲島に於て修理すること、(二百四十六)絲島を英國の港灣に於て修理すること、(二百四十七)絲島を米國の港灣に於て修理すること、(二百四十八)絲島を絲島に於て修理すること、(二百四十九)絲島を英國の港灣に於て修理すること、(二百五十)絲島を米國の港灣に於て修理すること、(二百五十一)絲島を絲島に於て修理すること、(二百五十二)絲島を英國の港灣に於て修理すること、(二百五十三)絲島を米國の港灣に於て修理すること、(二百五十四)絲島を絲島に於て修理すること、(二百五十五)絲島を英國の港灣に於て修理すること、(二百五十六)絲島を米國の港灣に於て修理すること、(二百五十七)絲島を絲島に於て修理すること、(二百五十八)絲島を英國の港灣に於て修理すること、(二百五十九)絲島を米國の港灣に於て修理すること、(二百六十)絲島を絲島に於て修理すること、(二百六十一)絲島を英國の港灣に於て修理すること、(二百六十二)絲島を米國の港灣に於て修理すること、(二百六十三)絲島を絲島に於て修理すること、(二百六十四)絲島を英國の港灣に於て修理すること、(二百六十五)絲島を米國の港灣に於て修理すること、(二百六十六)絲島を絲島に於て修理すること、(二百六十七)絲島を英國の港灣に於て修理すること、(二百六十八)絲島を米國の港灣に於て修理すること、(二百六十九)絲島を絲島に於て修理すること、(二百七十)絲島を英國の港灣に於て修理すること、(二百七十一)絲島を米國の港灣に於て修理すること、(二百七十二)絲島を絲島に於て修理すること、(二百七十三)絲島を英國の港灣に於て修理すること、(二百七十四)絲島を米國の港灣に於て修理すること、(二百七十五)絲島を絲島に於て修理すること、(二百七十六)絲島を英國の港灣に於て修理すること、(二百七十七)絲島を米國の港灣に於て修理すること、(二百七十八)絲島を絲島に於て修理すること、(二百七十九)絲島を英國の港灣に於て修理すること、(二百八十)絲島を米國の港灣に於て修理すること、(二百八十一)絲島を絲島に於て修理すること、(二百八十二)絲島を英國の港灣に於て修理すること、(二百八十三)絲島を米國の港灣に於て修理すること、(二百八十四)絲島を絲島に於て修理すること、(二百八十五)絲島を英國の港灣に於て修理すること、(二百八十六)絲島を米國の港灣に於て修理すること、(二百八十七)絲島を絲島に於て修理すること、(二百八十八)絲島を英國の港灣に於て修理すること、(二百八十九)絲島を米國の港灣に於て修理すること、(二百九十)絲島を絲島に於て修理すること、(二百九十一)絲島を英國の港灣に於て修理すること、(二百九十二)絲島を米國の港灣に於て修理すること、(二百九十三)絲島を絲島に於て修理すること、(二百九十四)絲島を英國の港灣に於て修理すること、(二百九十五)絲島を米國の港灣に於て修理すること、(二百九十六)絲島を絲島に於て修理すること、(二百九十七)絲島を英國の港灣に於て修理すること、(二百九十八)絲島を米國の港灣に於て修理すること、(二百九十九)絲島を絲島に於て修理すること、(三百)絲島を英國の港灣に於て修理すること、(三百一)絲島を米國の港灣に於て修理すること、(三百二)絲島を絲島に於て修理すること、(三百三)絲島を英國の港灣に於て修理すること、(三百四)絲島を米國の港灣に於て修理すること、(三百五)絲島を絲島に於て修理すること、(三百六)絲島を英國の港灣に於て修理すること、(三百七)絲島を米國の港灣に於て修理すること、(三百八)絲島を絲島に於て修理すること、(三百九)絲島を英國の港灣に於て修理すること、(三百十)絲島を米國の港灣に於て修理すること、(三百十一)絲島を絲島に於て修理すること、(三百十二)絲島を英國の港灣に於て修理すること、(三百十三)絲島を米國の港灣に於て修理すること、(三百十四)絲島を絲島に於て修理すること、(三百十五)絲島を英國の港灣に於て修理すること、(三百十六)絲島を米國の港灣に於て修理すること、(三百十七)絲島を絲島に於て修理すること、(三百十八)絲島を英國の港灣に於て修理すること、(三百十九)絲島を米國の港灣に於て修理すること、(三百二十)絲島を絲島に於て修理すること、(三百二十一)絲島を英國の港灣に於て修理すること、(三百二十二)絲島を米國の港灣に於て修理すること、(三百二十三)絲島を絲島に於て修理すること、(三百二十四)絲島を英國の港灣に於て修理すること、(三百二十五)絲島を米國の港灣に於て修理すること、(三百二十六)絲島を絲島に於て修理すること、(三百二十七)絲島を英國の港灣に於て修理すること、(三百二十八)絲島を米國の港灣に於て修理すること、(三百二十九)絲島を絲島に於て修理すること、(三百三十)絲島を英國の港灣に於て修理すること、(三百三十一)絲島を米國の港灣に於て修理すること、(三百三十二)絲島を絲島に於て修理すること、(三百三十三)絲島を英國の港灣に於て修理すること、(三百三十四)絲島を米國の港灣に於て修理すること、(三百三十五)絲島を絲島に於て修理すること、(三百三十六)絲島を英國の港灣に於て修理すること、(三百三十七)絲島を米國の港灣に於て修理すること、(三百三十八)絲島を絲島に於て修理すること、(三百三十九)絲島を英國の港灣に於て修理すること、(三百四十)絲島を米國の港灣に於て修理すること、(三百四十一)絲島を絲島に於て修理すること、(三百四十二)絲島を英國の港灣に於て修理すること、(三百四十三)絲島を米國の港灣に於て修理すること、(三百四十四)絲島を絲島に於て修理すること、(三百四十五)絲島を英國の港灣に於て修理すること、(三百四十六)絲島を米國の港灣に於て修理すること、(三百四十七)絲島を絲島に於て修理すること、(三百四十八)絲島を英國の港灣に於て修理すること、(三百四十九)絲島を米國の港灣に於て修理すること、(三百五十)絲島を絲島に於て修理すること、(三百五十一)絲島を英國の港灣に於て修理すること、(三百五十二)絲島を米國の港灣に於て修理すること、(三百五十三)絲島を絲島に於て修理すること、(三百五十四)絲島を英國の港灣に於て修理すること、(三百五十五)絲島を米國の港灣に於て修理すること、(三百五十六)絲島を絲島に於て修理すること、(三百五十七)絲島を英國の港灣に於て修理すること、(三百五十八)絲島を米國の港灣に於て修理すること、(三百五十九)絲島を絲島に於て修理すること、(三百六十)絲島を英國の港灣に於て修理すること、(三百六十一)絲島を米國の港灣に於て修理すること、(三百六十二)絲島を絲島に於て修理すること、(三百六十三)絲島を英國の港灣に於て修理すること、(三百六十四)絲島を米國の港灣に於て修理すること、(三百六十五)絲島を絲島に於て修理すること、(三百六十六)絲島を英國の港灣に於て修理すること、(三百六十七)絲島を米國の港灣に於て修理すること、(三百六十八)絲島を絲島に於て修理すること、(三百六十九)絲島を英國の港灣に於て修理すること、(三百七十)絲島を米國の港灣に於て修理すること、(三百七十一)絲島を絲島に於て修理すること、(三百七十二)絲島を英國の港灣に於て修理すること、(三百七十三)絲島を米國の港灣に於て修理すること、(三百七十四)絲島を絲島に於て修理すること、(三百七十五)絲島を英國の港灣に於て修理すること、(三百七十六)絲島を米國の港灣に於て修理すること、(三百七十七)絲島を絲島に於て修理すること、(三百七十八)絲島を英國の港灣に於て修理すること、(三百七十九)絲島を米國の港灣に於て修理すること、(三百八十)絲島を絲島に於て修理すること、(三百八十一)絲島を英國の港灣に於て修理すること、(三百八十二)絲島を米國の港灣に於て修理すること、(三百八十三)絲島を絲島に於て修理すること、(三百八十四)絲島を英國の港灣に於て修理すること、(三百八十五)絲島を米國の港灣に於て修理すること、(三百八十六)絲島を絲島に於て修理すること、(三百八十七)絲島を英國の港灣に於て修理すること、(三百八十八)絲島を米國の港灣に於て修理すること、(三百八十九)絲島を絲島に於て修理すること、(三百九十)絲島を英國の港灣に於て修理すること、(三百九十一)絲島を米國の港灣に於て修理すること、(三百九十二)絲島を絲島に於て修理すること、(三百九十三)絲島を英國の港灣に於て修理すること、(三百九十四)絲島を米國の港灣に於て修理すること、(三百九十五)絲島を絲島に於て修理すること、(三百九十六)絲島を英國の港灣に於て修理すること、(三百九十七)絲島を米國の港灣に於て修理すること、(三百九十八)絲島を絲島に於て修理すること、(三百九十九)絲島を英國の港灣に於て修理すること、(四百)絲島を米國の港灣に於て修理すること、(四百一)絲島を絲島に於て修理すること、(四百二)絲島を英國の港灣に於て修理すること、(四百三)絲島を米國の港灣に於て修理すること、(四百四)絲島を絲島に於て修理すること、(四百五)絲島を英國の港灣に於て修理すること、(四百六)絲島を米國の港灣に於て修理すること、(四百七)絲島を絲島に於て修理すること、(四百八)絲島を英國の港灣に於て修理すること、(四百九)絲島を米國の港灣に於て修理すること、(四百十)絲島を絲島に於て修理すること、(四百十一)絲島を英國の港灣に於て修理すること、(四百十二)絲島を米國の港灣に於て修理すること、(四百十三)絲島を絲島に於て修理すること、(四百十四)絲島を英國の港灣に於て修理すること、(四百十五)絲島を米國の港灣に於て修理すること、(四百十六)絲島を絲島に於て修理すること、(四百十七)絲島を英國の港灣に於て修理すること、(四百十八)絲島を米國の港灣に於て修理すること、(四百十九)絲島を絲島に於て修理すること、(四百二十)絲島を英國の港灣に於て修理すること、(四百二十一)絲島を米國の港灣に於て修理すること、(四百二十二)絲島を絲島に於て修理すること、(四百二十三)絲島を英國の港灣に於て修理すること、(四百二十四)絲島を米國の港灣に於て修理すること、(四百二十五)絲島を絲島に於て修理すること、(四百二十六)絲島を英國の港灣に於て修理すること、(四百二十七)絲島を米國の港灣に於て修理すること、(四百二十八)絲島を絲島に於て修理すること、(四百二十九)絲島を英國の港灣に於て修理すること、(四百三十)絲島を米國の港灣に於て修理すること、(四百三十一)絲島を絲島に於て修理すること、(四百三十二)絲島を英國の港灣に於て修理すること、(四百三十三)絲島を米國の港灣に於て修理すること、(四百三十四)絲島を絲島に於て修理すること、(四百三十五)絲島を英國の港灣に於て修理すること、(四百三十六)絲島を米國の港灣に於て修理すること、(四百三十七)絲島を絲島に於て修理すること、(四百三十八)絲島を英國の港灣に於て修理すること、(四百三十九)絲島を米國の港灣に於て修理すること、(四百四十)絲島を絲島に於て修理すること、(四百四十一)絲島を英國の港灣に於て修理すること、(四百四十二)絲島を米國の港灣に於て修理すること、(四百四十三)絲島を絲島に於て修理すること、(四百四十四)絲島を英國の港灣に於て修理すること、(四百四十五)絲島を米國の港灣に於て修理すること、(四百四十六)絲島を絲島に於て修理すること、(四百四十七)絲島を英國の港灣に於て修理すること、(四百四十八)絲島を米國の港灣に於て修理すること、(四百四十九)絲島を絲島に於て修理すること、(四百五十)絲島を英國の港灣に於て修理すること、(四百五十一)絲島を米國の港灣に於て修理すること、(四百五十二)絲島を絲島に於て修理すること、(四百五十三)絲島を英國の港灣に於て修理すること、(四百五十四)絲島を米國の港灣に於て修理すること、(四百五十五)絲島を絲島に於て修理すること、(四百五十六)絲島を英國の港灣に於て修理すること、(四百五十七)絲島を米國の港灣に於て修理すること、(四百五十八)絲島を絲島に於て修理すること、(四百五十九)絲島を英國の港灣に於て修理すること、(四百六十)絲島を米國の港灣に於て修理すること、(四百六十一)絲島を絲島に於て修理すること、(四百六十二)絲島を英國の港灣に於て修理すること、(四百六十三)絲島を米國の港灣に於て修理すること、(四百六十四)絲島を絲島に於て修理すること、(四百六十五)絲島を英國の港灣に於て修理すること、(四百六十六)絲島を米國の港灣に於て修理すること、(四百六十七)絲島を絲島に於て修理すること、(四百六十八)絲島を英國の港灣に於て修理すること、(四百六十九)絲島を米國の港灣に於て修理すること、(四百七十)絲島を絲島に於て修理すること、(四百七十一)絲島を英國の港灣に於て修理すること、(四百七十二)絲島を米國の港灣に於て修理すること、(四百七十三)絲島を絲島に於て修理すること、(四百七十四)絲島を英國の港灣に於て修理すること、(四百七十五)絲島を米國の港灣に於て修理すること、(四百七十六)絲島を絲島に於て修理すること、(四百七十七)絲島を英國の港灣に於て修理すること、(四百七十八)絲島を米國の港灣に於て修理すること、(四百七十九)絲島を絲島に於て修理すること、(四百八十)絲島を英國の港灣に於て修理すること、(四百八十一)絲島を米國の港灣に於て修理すること、(四百八十二)絲島を絲島に於て修理すること、(四百八十三)絲島を英國の港灣に於て修理すること、(四百八十四)絲島を米國の港灣に於て修理すること、(四百八十五)絲島を絲島に於て修理すること、(四百八十六)絲島を英國の港灣に於て修理すること、(四百八十七)絲島を米國の港灣に於て修理すること、(四百八十八)絲島を絲島に於て修理すること、(四百八十九)絲島を英國の港灣に於て修理すること、(四百九十)絲島を米國の港灣に於て修理すること、(四百九十一)絲島を絲島に於て修理すること、(四百九十二)絲島を英國の港灣に於て修理すること、(四百九十三)絲島を米國の港灣に於て修理すること、(四百九十四)絲島を絲島に於て修理すること、(四百九十五)絲島を英國の港灣に於て修理すること、(四百九十六)絲島を米國の港灣に於て修理すること、(四百九十七)絲島を絲島に於て修理すること、(四百九十八)絲島を英國の港灣に於て修理すること、(四百九十九)絲島を米國の港灣に於て修理すること、(五百)絲島を絲島に於て修理すること、(五百一)絲島を英國の港灣に於て修理すること、(五百二)絲島を米國の港灣に於て修理すること、(五百三)絲島を絲島に於て修理すること、(五百四)絲島を英國の港灣に於て修理すること、(五百五)絲島を米國の港灣に於て修理すること、(五百六)絲島を絲島に於て修理すること、(五百七)絲島を英國の港灣に於て修理すること、(五百八)絲島を米國の港灣に於て修理すること、(五百九)絲島を絲島に於て修理すること、(五百十)絲島を英國の港灣に於て修理すること、(五百十一)絲島を米國の港灣に於て修理すること、(五百十二)絲島を絲島に於て修理すること、(五百十三)絲島を英國の港灣に於て修理すること、(五百十四)絲島を米國の港灣に於て修理すること、(五百十五)絲島を絲島に於て修理すること、(五百十六)絲島を英國の港灣に於て修理すること、(五百十七)絲島を米國の港灣に於て修理すること、(五百十八)絲島を絲島に於て修理すること、(五百十九)絲島を英國の港灣に於て修理すること、(五百二十)絲島を米國の港灣に於て修理すること、(五百二十一)絲島を絲島に於て修理すること、(五百二十二)絲島を英國の港灣に於て修理すること、(五百二十三)絲島を米國の港灣に於て修理すること、(五百二十四)絲島を絲島に於て修理すること、(五百二十五)絲島を英國の港灣に於て修理すること、(五百二十六)絲島を米國の港灣に於て修理すること、(五百二十七)絲島を絲島に於て修理すること、(五百二十八)絲島を英國の港灣に於て修理すること、(五百二十九)絲島を米國の港灣に於て修理すること、(五百三十)絲島を絲島に於て修理すること、(五百三十一)絲島を英國の港灣に於て修理すること、(五百三十二)絲島を米國の港灣に於て修理すること、(五百三十三)絲島を絲島に於て修理すること、(五百三十四)絲島を英國の港灣に於て修理すること、(五百三十五)絲島を米國の港灣に於て修理すること、(五百三十六)絲島を絲島に於て修理すること、(五百三十七)絲島を英國の港灣に於て修理すること、(五百三十八)絲島を米國の港灣に於て修理すること、(五百三十九)絲島を絲島に於て修理すること、(五百四十)絲島を英國の港灣に於て修理すること、(五百四十一)絲島を米國の港灣に於て修理すること、(五百四十二)絲島を絲島に於て修理すること、(五百四十三)絲島を英國の港灣に於て修理すること、(五百四十四)絲島を米國の港灣に於て修理すること、(五百四十五)絲島を絲島に於て修理すること、(五百四十六)絲島を英國の港灣に於て修理すること、(五百四十七)絲島を米國の港灣に於て修理すること、(五百四十八)絲島を絲島に於て修理すること、(五百四十九)絲島を英國の港灣に於て修理すること、(五百五十)絲島を米國の港灣に於て修理すること、(五百五十一)絲島を絲島に於て修理すること、(五百五十二)絲島を英國の港灣に於て修理すること、(五百五十三)絲島を米國の港灣に於て修理すること、(五百五十四)絲島を絲島に於て修理すること、(五百五十五)絲島を英國の港灣に於て修理すること、(五百五十六)絲島を米國の港灣に於て修理すること、(五百五十七)絲島を絲島に於て修理すること、(五百五十八)絲島を英國の港灣に於て修理すること、(五百五十九)絲島を米國の港灣に於て修理すること、(五百六十)絲島を絲島に於て修理すること、(五百六十一)絲島を英國の港灣に於て修理すること、(五百六十二)絲島を米國の港灣に於て修理すること、(五百六十三)絲島を絲島に於て修理すること、(五百六十四)絲島を英國の港灣に於て修理すること、(五百六十五)絲島を米國の港灣に於て修理すること、(五百六十六)絲島を絲島に於て修理すること、(五百六十七)絲島を英國の港灣に於て修理すること、(五百六十八)絲島を米國の港灣に於て修理すること、(五百六十九)絲島を絲島に於て修理すること、(五百七十)絲島を英國の港灣に於て修理すること、(五百七十一)絲島を米國の港灣に於て修理すること、(五百七十二)絲島を絲島に於て修理すること、(五百七十三)絲島を英國の港灣に於て修理すること、(五百七十四)絲島を米國の港灣に於て修理すること、(五百七十五)絲島を絲島に於て修理すること、(五百七十六)絲島を英國の港灣に於て修理すること、(五百七十七)絲島を米國の港灣に於て修理すること、(五百七十八)絲島を絲島に於て修理すること、(五百七十九)絲島を英國の港灣に於て修理すること、(五百八十)絲島を米國の港灣に於て修理すること、(五百八十一)絲島を絲島に於て修理すること、(五百八十二)絲島を英國の港灣に於て修理すること、(五百八十三)絲島を米國の港灣に於て修理すること、(五百八十四)絲島を絲島に於て修理すること、(五百八十五)絲島を英國の港灣に於て修理すること、(五百八十六)絲島を米國の港灣に於て修理すること、(五百八十七)絲島を絲島に於て修理すること、(五百八十八)絲島を英國の港灣に於て修理すること、(五百八十九)絲島を米國の港灣に於て修理すること、(五百九十)絲島を絲島に於て修理すること、(五百九十一)絲島を英國の港灣に於て修理すること、(五百九十二)絲島を米國の港灣に於て修理すること、(五百九十三)絲島を絲島に於て修理すること、(五百九十四)絲島を英國の港灣に於て修理すること、(五百九十五)絲島を米國の港灣に於て修理すること、(五百九十六)絲島を絲島に於て修理すること、(五百九十七)絲島を英國の港灣に於て修理すること、(五百九十八)絲島を米國の港灣に於て修理すること、(五百九十九)絲島を絲島に於て修理すること、(六百)絲島を英國の港灣に於て修理すること、(六百一)絲島を米國の港灣に於て修理すること、(六百二)絲島を絲島に於て修理すること、(六百三)絲島を英國の港